

STRALCO PLANIMETRIA CATASTALE
scala 1:2.000

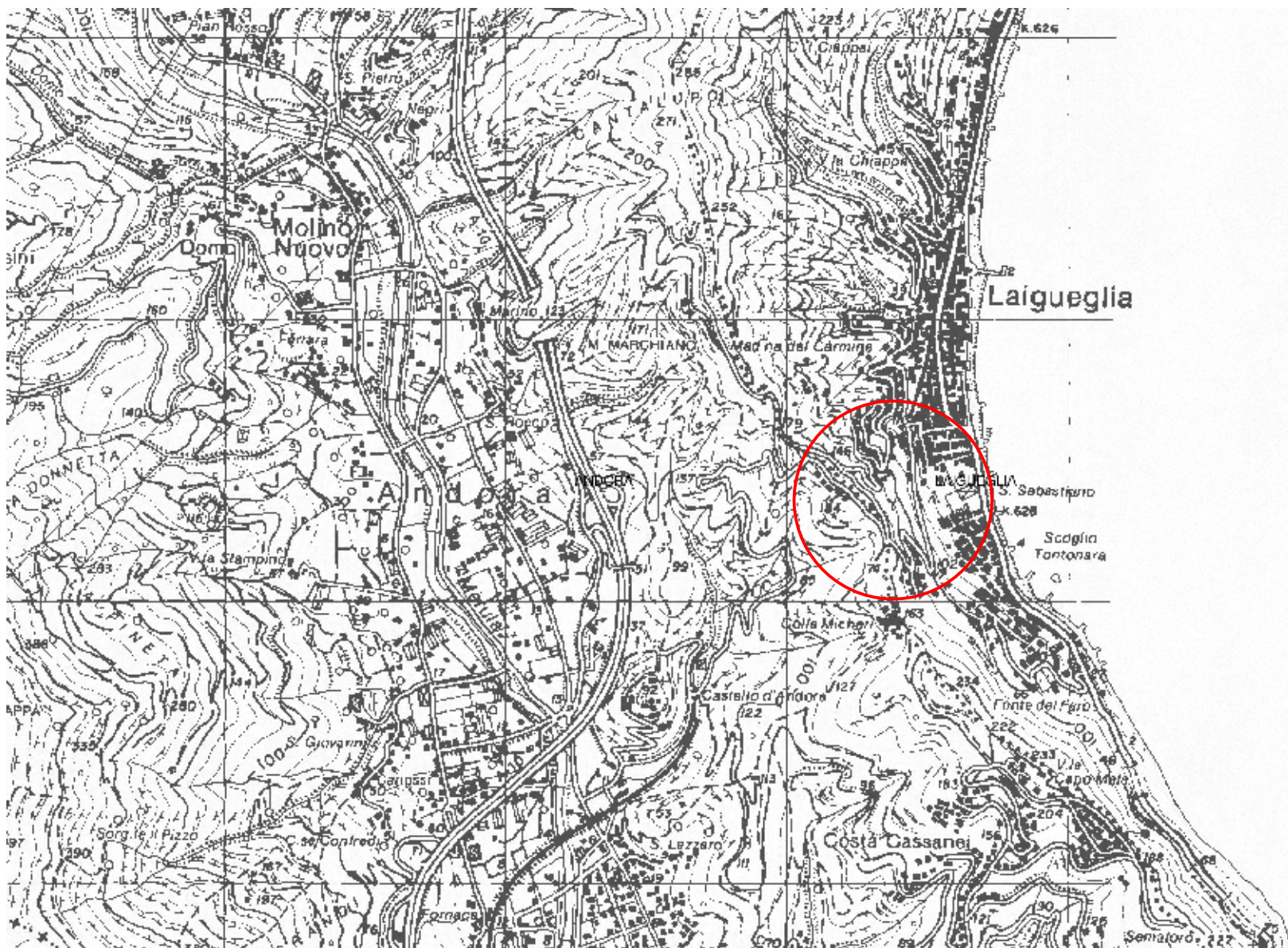

STRALCO CARTA TECNICA REGIONALE

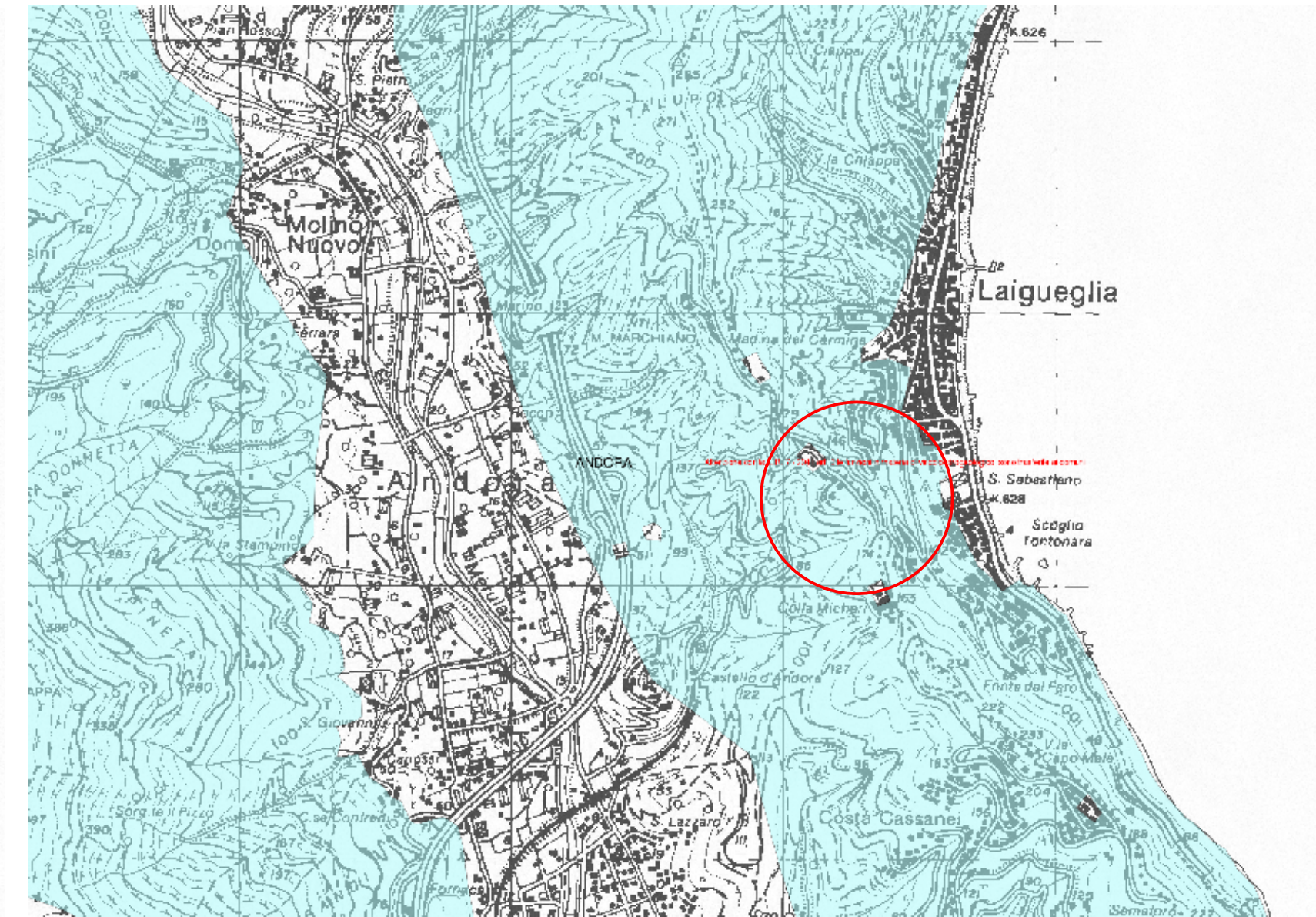

VINCOLO IDROGEOLOGICO

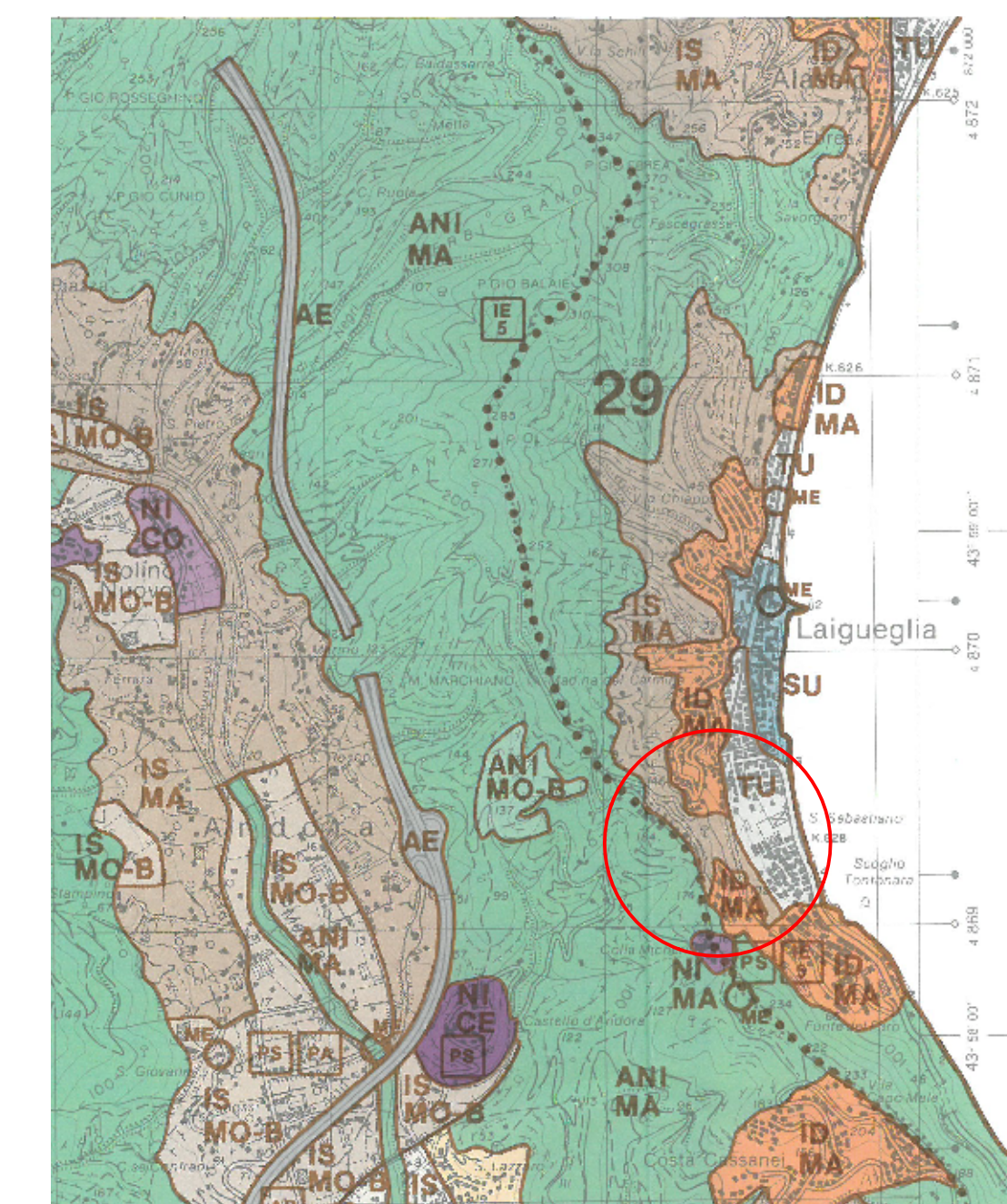

STRALCO P.T.C.P. - ASSETTO INSEDIATIVO
scala 1:25.000

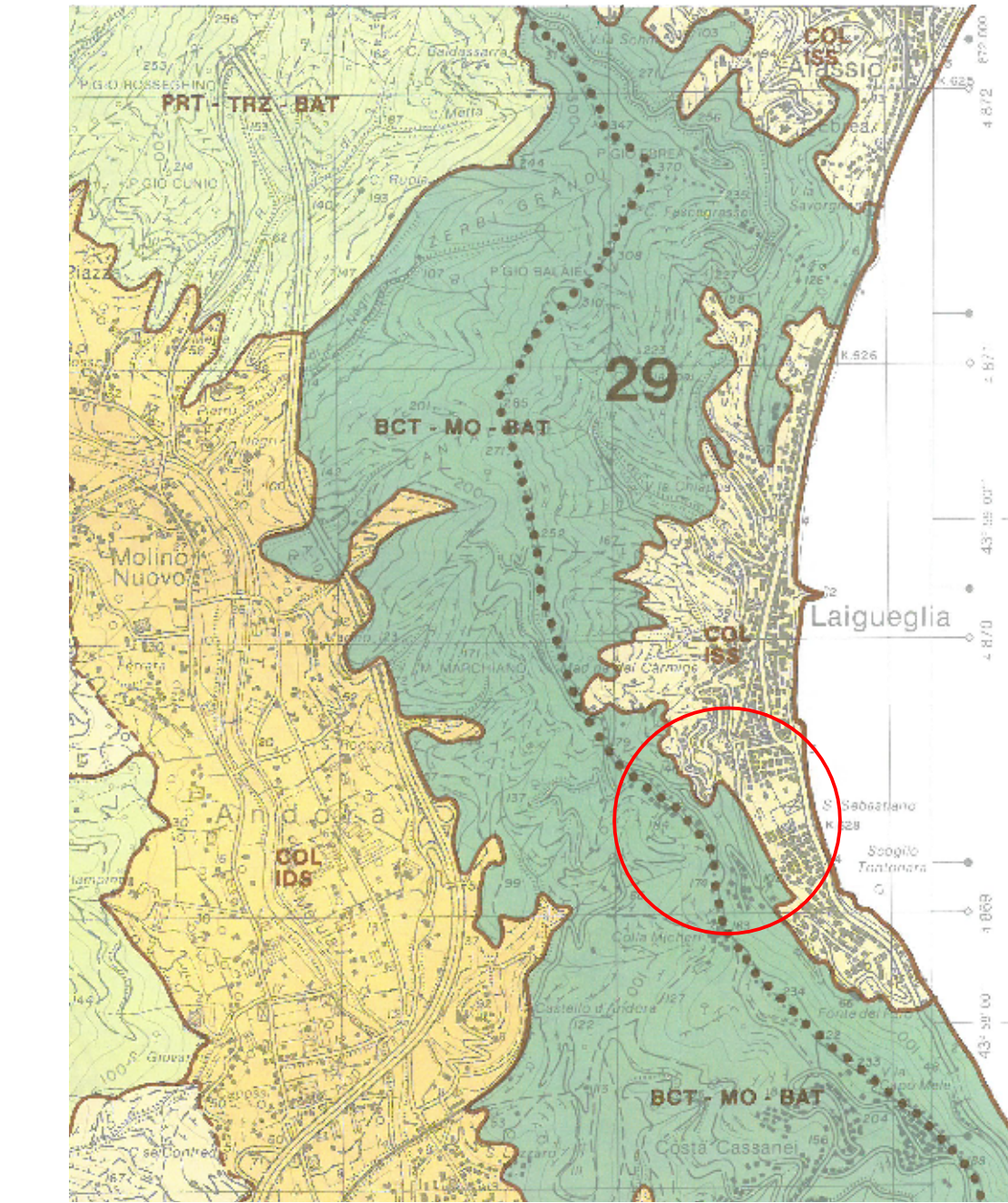

STRALCO P.T.C.P. - ASSETTO VEGETAZIONALE
scala 1:25.000

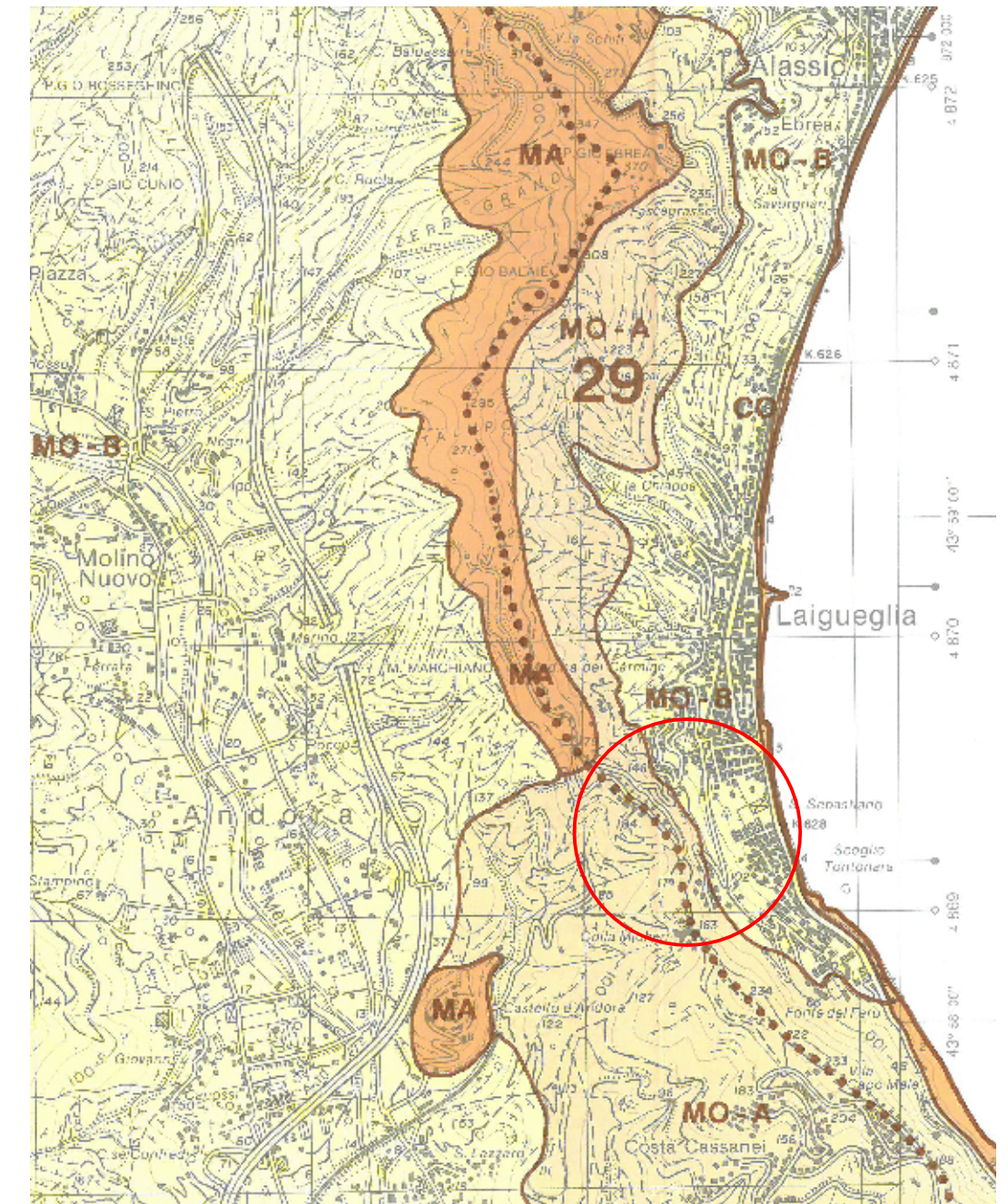

STRALCO P.T.C.P. - ASSETTO GEOMORFOLOGICO
scala 1:25.000

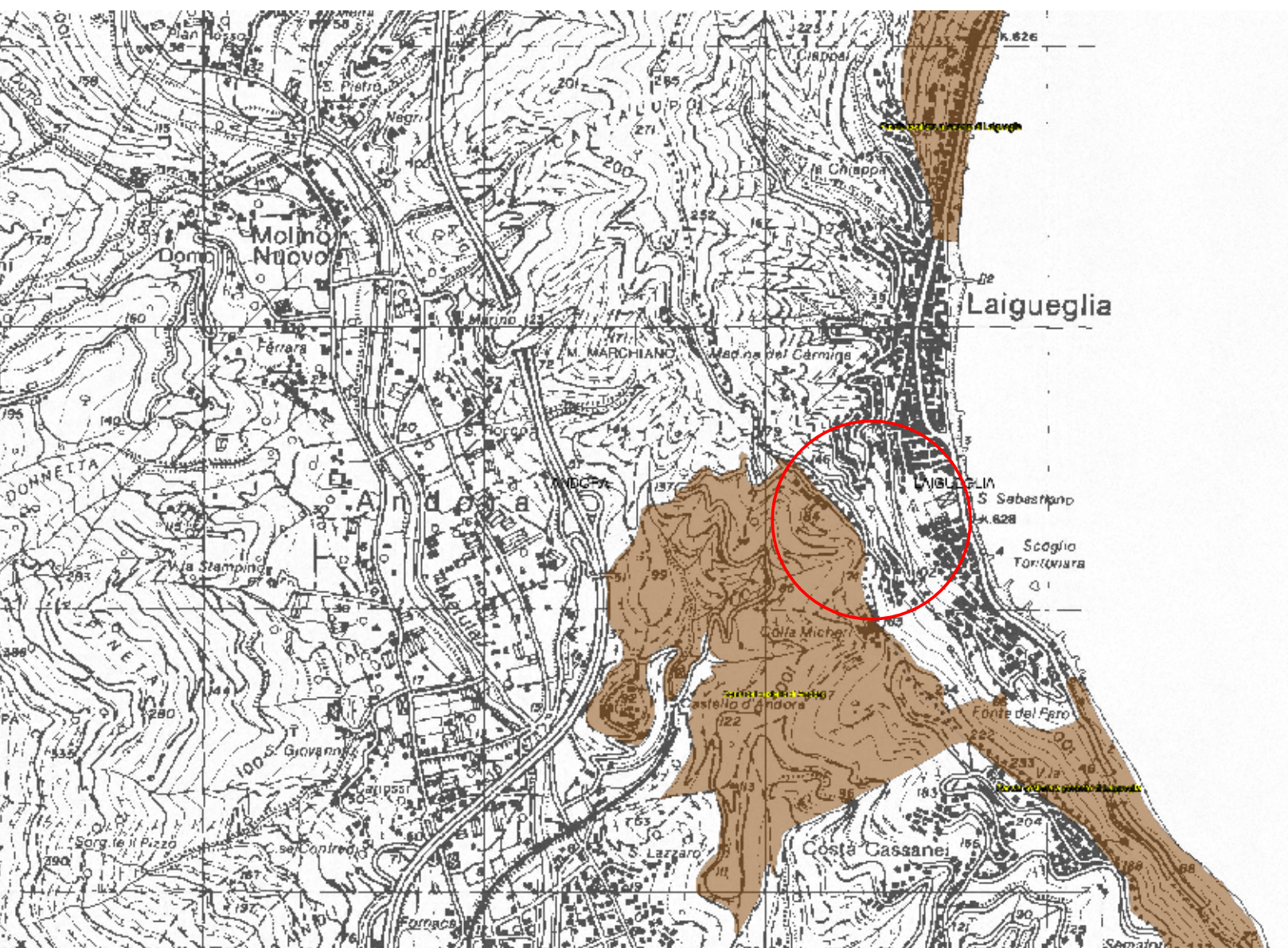

VINCOLO GALASSINI

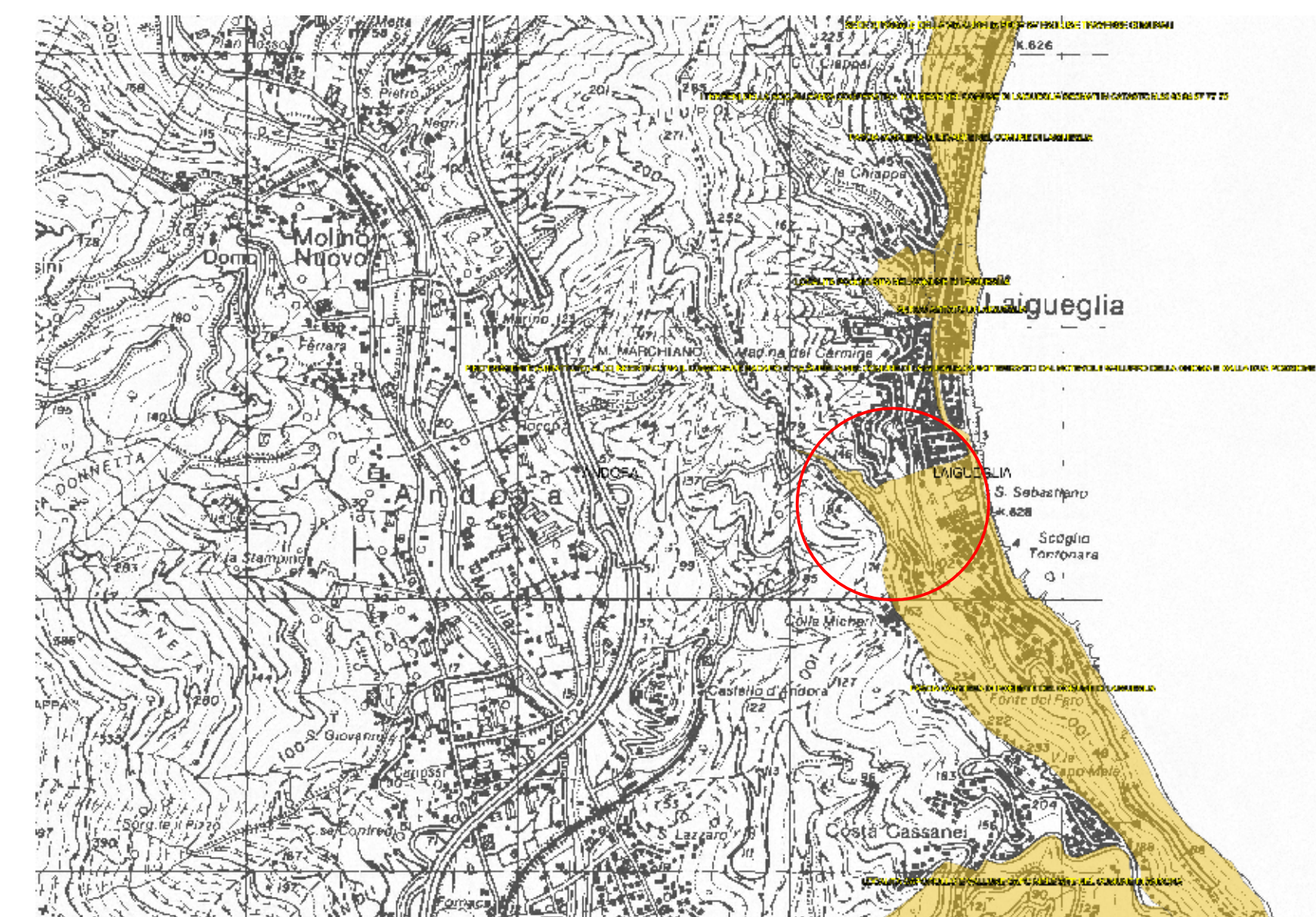

VINCOLO 1197/39

- Pg4 - (Aree a suscettività MOLTO ALTA - aree in frana attiva)
- Pg3a - (Aree a suscettività ALTA - frane quiescenti)
- Pg3b - (Aree a suscettività ALTA - aree non di frana quiescente)
- Pg2 - (Aree a suscettività MEDIA)
- Pg1 - (Aree a suscettività BASSA)
- Pg0 - (Aree a suscettività MOLTO BASSA)
- A - (Aree speciali di tipo A - Cave attive, Miniere attive)
- A - (Aree speciali di tipo A - Discariche in esercizio)
- B1 - (Aree speciali di tipo B1 - Cave inattive, Miniere abbandonate)
- B2 - (Aree speciali di tipo B2 - Discariche dismesse e Riporti antropici)

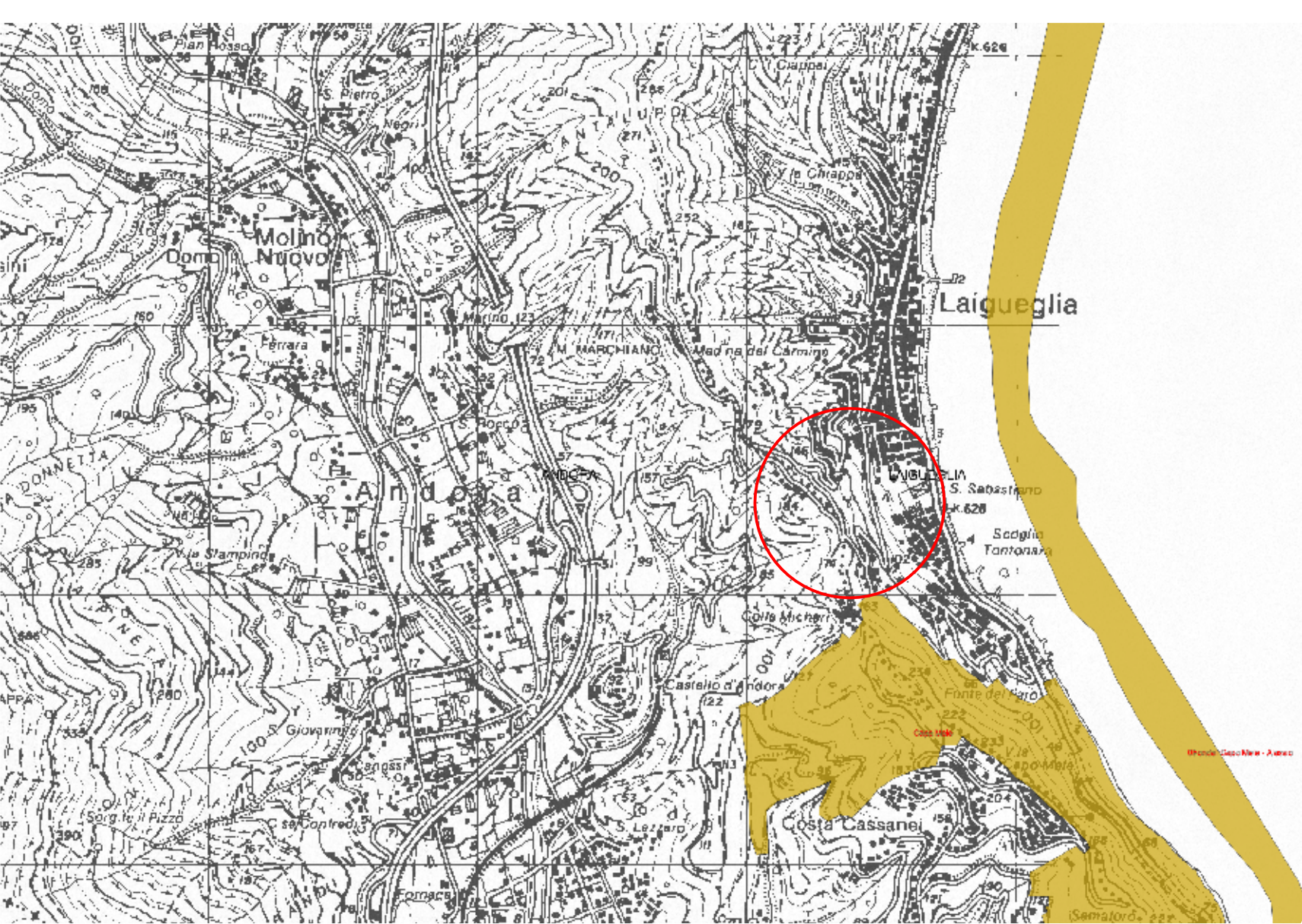

S.I.C.

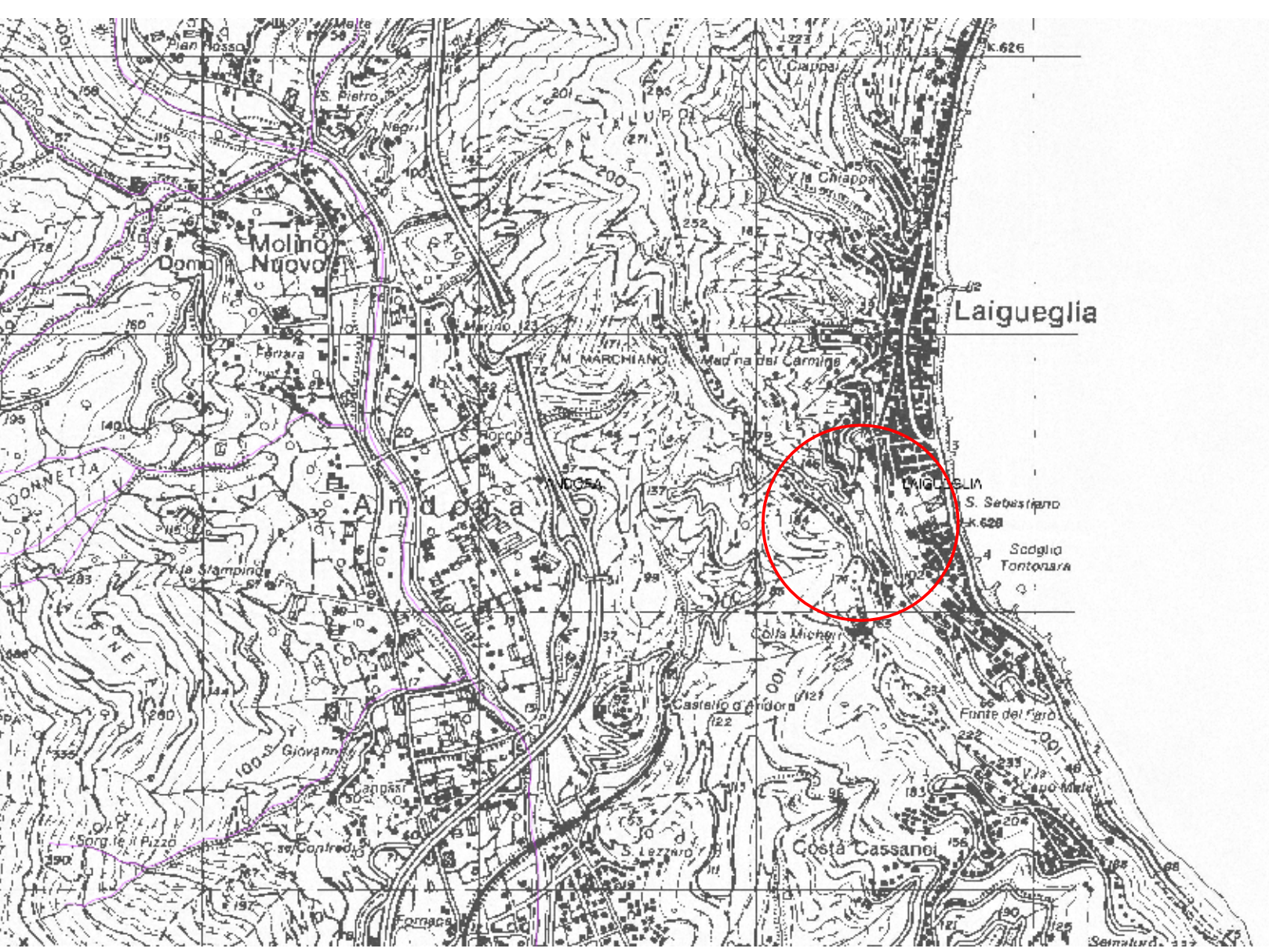

P.R. NON SOGGETTI A VINCOLO PAESISTICO



STRALCO P.R.G.
scala 1:1.000

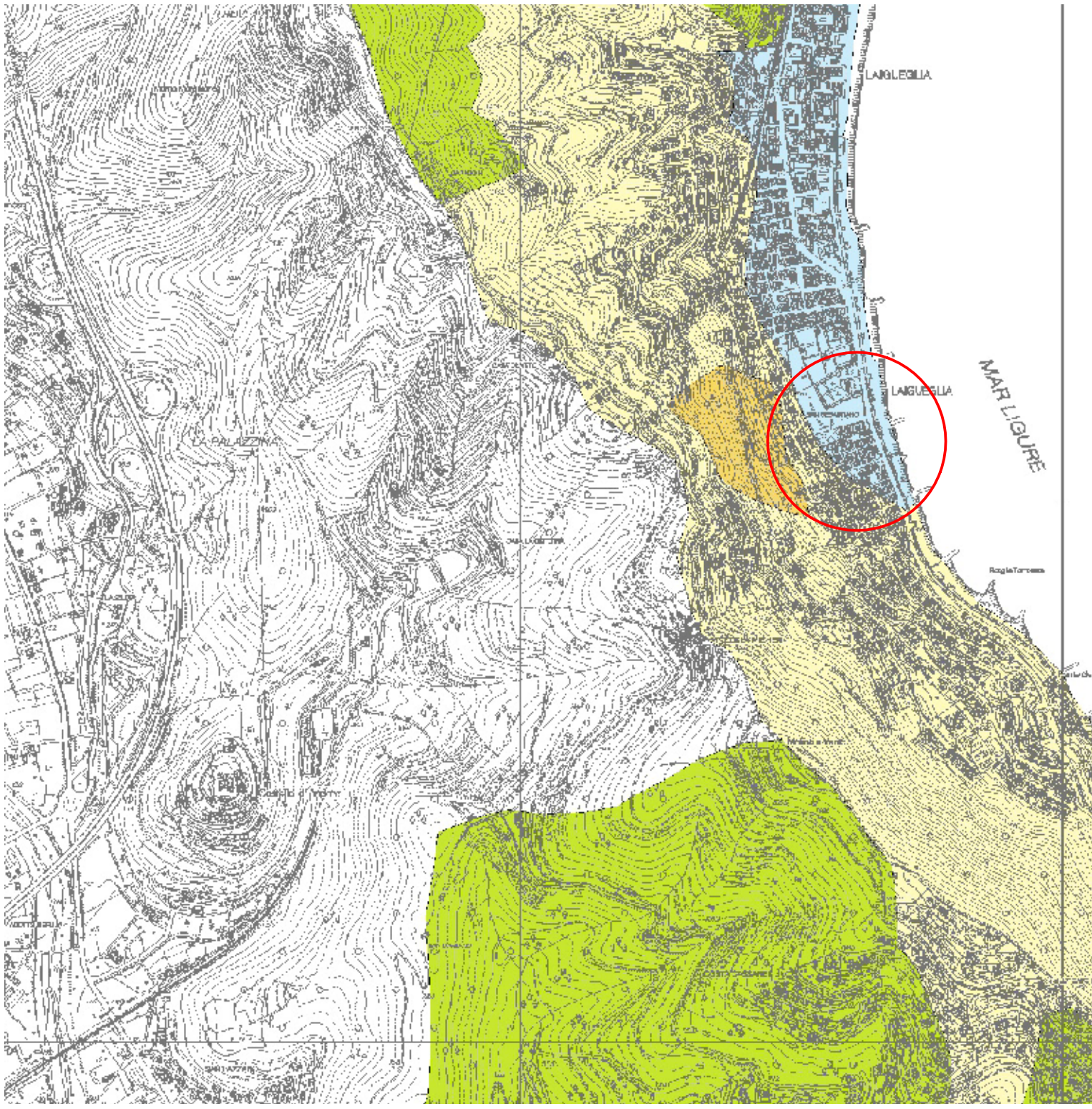

PIANI DI BACINO - SUSCETTIVITA' AL DISSESTO
scala 1:10.000

COMUNE DI LAIGUEGLIA

PROVINCIA DI SAVONA

PERMESSO DI COSTRUIRE CONVENZIONATO AI SENSI DELL'ART. 32 L.R. 29/2016 E S.M.I. PER LA REALIZZAZIONE DI N. 3 EDIFICI RESIDENZIALI IN AREE COMPRESSE TRA STRADA VICINALE COLLE MICHERI E STRADA VICINALE CUNI INSERITA NEL P.P. DI INIZIATIVA PRIVATA IN ZONA C2 DI P.R.G.

PARERE AI SENSI DELL'ART. 16 COMMA 3 QUINQUIES NORMATIVA DI PIANO - PIANI DI BACINO

OGGETTO:
CARTOGRAFIA E VINCOLI

SOGGETTO ATTUATORE:
LA QUIETE S.A.S.
con sede in Savona - Via Guido Bono n. 2171
p.i.: 01003910096

MANUELA ROSSI
residente ad Andora - Via Piangrande n. 18
c.f.: RSS MNL 81L69 A145T

PAOLO ROSSI
residente ad Andora - Via Piangrande n. 18
c.f.: RSS PLA 84P04 A145F

DATA:
DICEMBRE 2018

SCALA:
-

NS. REF.
11-39/18

PROGETTAZIONE PER L'EDILIZIA CIVILE E INDUSTRIALE
ANALISI STRUTTURALE
URBANISTICA

STUDIO TECNICO ING. PAOLO BAGNASCO
VIA PIANA DEL MULINO N. 76/3 - 17043 CARCARE (SV) - Tel. 0192071304
partita IVA: 00636760992

TAVOLA

IL TECNICO

ol